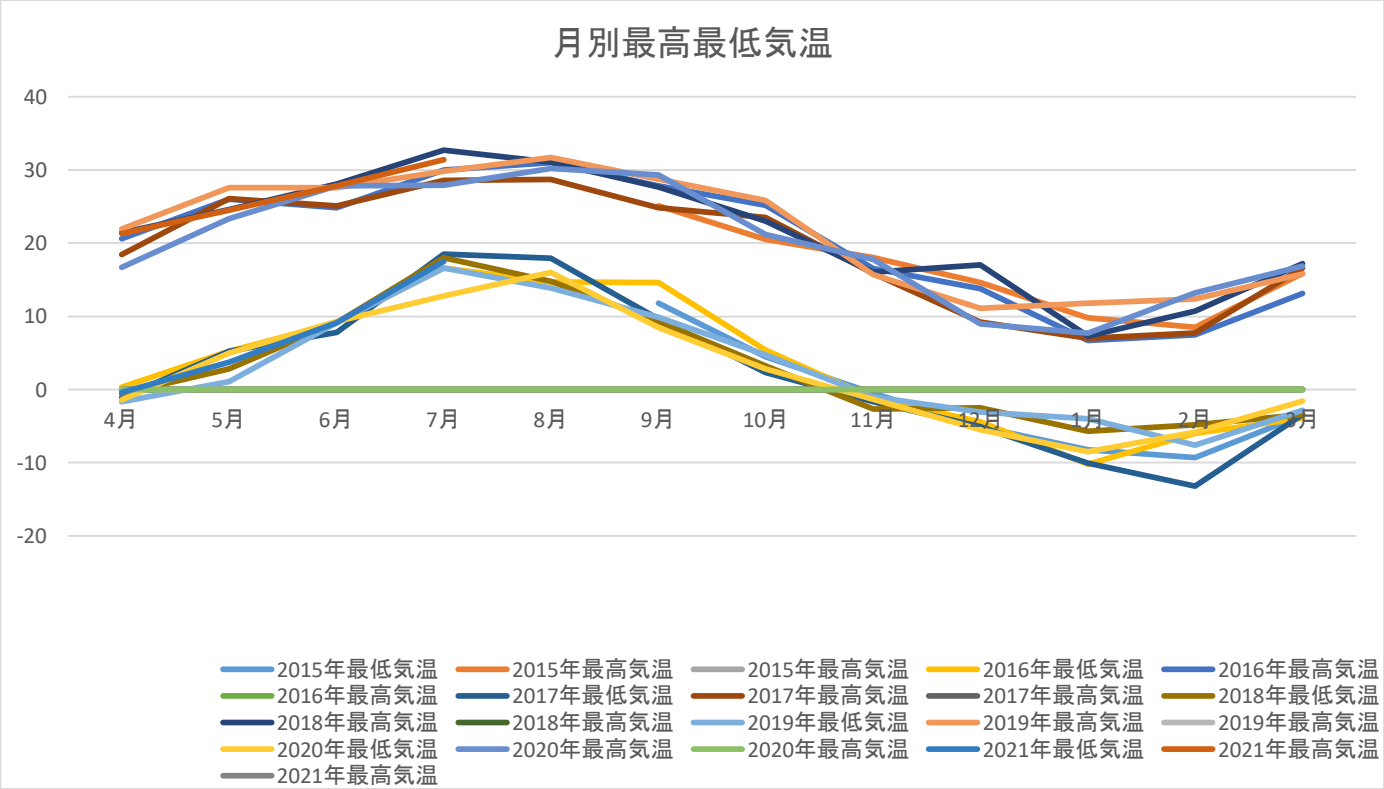| | 4月 | 5月 | 6月 | 7月 | 8月 | 9月 | 10月 | 11月 | 12月 | 1月 | 2月 | 3月 |
|---|---|---|---|---|---|---|---|---|---|---|---|---|
| 2015年最低気温 | | | | | | 11.8 | 4.5 | −0.5 | −5.1 | −8.2 | −9.3 | −3.5 |
| 2015年最高気温 | | | | | | 25.1 | 20.5 | 18.0 | 14.6 | 9.8 | 8.5 | 15.9 |
| | 4月 | 5月 | 6月 | 7月 | 8月 | 9月 | 10月 | 11月 | 12月 | 1月 | 2月 | 3月 |
| 2016年最低気温 | 0.3 | 5.2 | 9.1 | 16.6 | 14.7 | 14.6 | 5.4 | −1.2 | −4.4 | −10.2 | −6.0 | −3.9 |
| 2016年最高気温 | 20.6 | 26.0 | 24.8 | 30.0 | 31.0 | 27.8 | 25.2 | 16.5 | 13.8 | 6.7 | 7.5 | 13.1 |
| | 4月 | 5月 | 6月 | 7月 | 8月 | 9月 | 10月 | 11月 | 12月 | 1月 | 2月 | 3月 |
| 2017年最低気温 | −1.1 | 5.2 | 7.8 | 18.5 | 17.9 | 9.6 | 2.3 | −1.7 | −5.1 | −10.1 | −13.2 | −3.4 |
| 2017年最高気温 | 18.4 | 26.1 | 25.1 | 28.6 | 28.7 | 24.8 | 23.5 | 15.9 | 9.2 | 7 | 7.7 | 16.6 |
| | 4月 | 5月 | 6月 | 7月 | 8月 | 9月 | 10月 | 11月 | 12月 | 1月 | 2月 | 3月 |
| 2018年最低気温 | −0.6 | 2.8 | 9.1 | 18 | 14.8 | 9.3 | 3.2 | −2.7 | −2.5 | −5.7 | −4.8 | −3.4 |
| 2018年最高気温 | 21.4 | 24.6 | 28.1 | 32.7 | 31.1 | 27.7 | 23 | 16 | 17 | 7.3 | 10.7 | 17.2 |
| | 4月 | 5月 | 6月 | 7月 | 8月 | 9月 | 10月 | 11月 | 12月 | 1月 | 2月 | 3月 |
| 2019年最低気温 | −1.7 | 1.1 | 9.1 | 16.6 | 13.9 | 9.9 | 4.7 | −1 | −3.1 | −4 | −7.6 | −2.8 |
| 2019年最高気温 | 21.9 | 27.6 | 27.6 | 29.8 | 31.7 | 28.7 | 25.8 | 15.7 | 11.1 | 11.8 | 12.4 | 15.8 |
| | 4月 | 5月 | 6月 | 7月 | 8月 | 9月 | 10月 | 11月 | 12月 | 1月 | 2月 | 3月 |
| 2020年最低気温 | −1.4 | 5 | 9.3 | 12.8 | 16 | 8.5 | 2.8 | −1.3 | −5.5 | −8.5 | −5.8 | −1.6 |
| 2020年最高気温 | 16.7 | 23.3 | 27.8 | 27.9 | 30.2 | 29.3 | 21.2 | 17.8 | 9 | 7.7 | 13.2 | 16.9 |
| | 4月 | 5月 | 6月 | 7月 | 8月 | 9月 | 10月 | 11月 | 12月 | 1月 | 2月 | 3月 |
| 2021年最低気温 | −0.4 | 3.7 | 9.1 | 17.5 | | | | | | | | |
| 2021年最高気温 | 21.3 | 24.5 | 27.8 | 31.4 | | | | | | | | |